

SITUACIÓN DEFICIENCIAS DETERMINADAS      PREVIO       DURANTE       POSTERIOR

DEPARTAMENTO:	PETÉN	MUNICIPIO:	POPTÚN
NOMBRE DEL ESTABLECIMIENTO:	ESCUELA OFICIAL RURAL MIXTA	DIRECCIÓN DEL ESTABLECIMIENTO:	CASERÍO CONCOMÁ
CÓDIGO DEL ESTABLECIMIENTO:	17-12-3177-43	FECHA:	18 DE OCTUBRE DE 2024



Foto 1: Sustitución de lámina, por lámina troquelada Aluzin calibre 26.



Foto 2: Mantenimiento de estructura de soporte de metal.



Foto 3: Sustitución de elementos de fijación.



Foto 4: Sustitución de capotes de lámina para lámina troquelada Aluzinc calibre 26.



Foto 5: Mantenimiento a puertas de metal.



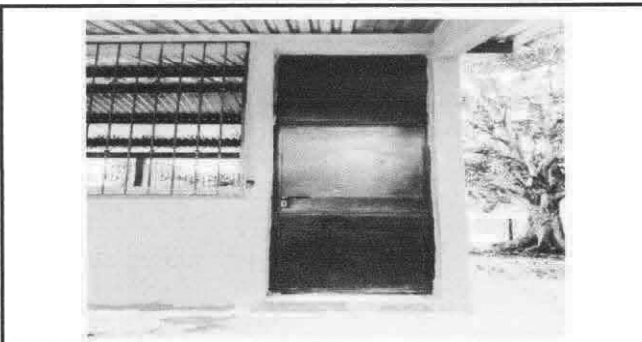

Foto 6: Desinstalación de lámina existente.

Observación: Si es necesario se pueden agregar hojas adicionales y actualizar el número de hojas.

<p>Hector Estuardo <i>Che'</i></p> <p>Firma y sello del Presidente de la <b>OPPE</b></p>	 <p>Firma y Sello Director Centro Educativo Público</p>
--	---

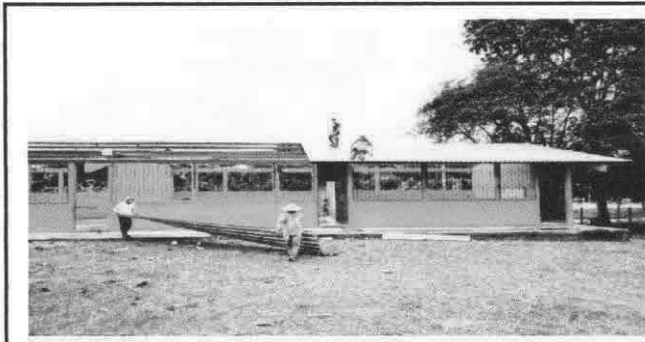

SITUACIÓN DEFICIENCIAS DETERMINADAS      PREVIO       DURANTE       POSTERIOR

DEPARTAMENTO:	PETÉN	MUNICIPIO:	POPTÚN
NOMBRE DEL ESTABLECIMIENTO:	ESCUELA OFICIAL RURAL MIXTA	DIRECCIÓN DEL ESTABLECIMIENTO:	CASERÍO CONCOMÁ
CÓDIGO DEL ESTABLECIMIENTO:	17-12-3177-43	FECHA:	18 DE OCTUBRE DE 2024



Foto 7: Instalación de lámina troquelada Aluzinc calibre 26.



Foto 8: Sustitución de puertas.



Foto 9: Sustitución de estructura de soporte de madera por metal, baños.

Observación: Si es necesario se pueden agregar hojas adicionales y actualizar el número de hojas.

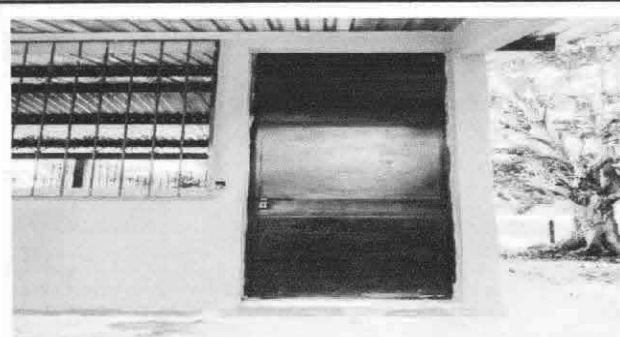
<p>Hector Estuardo W. Ché</p> <p>Firma y sello del Presidente de la OPEP</p>	<p>[Firma]</p> <p>Firma y Sello Director Centro Educativo Público</p>
--	---

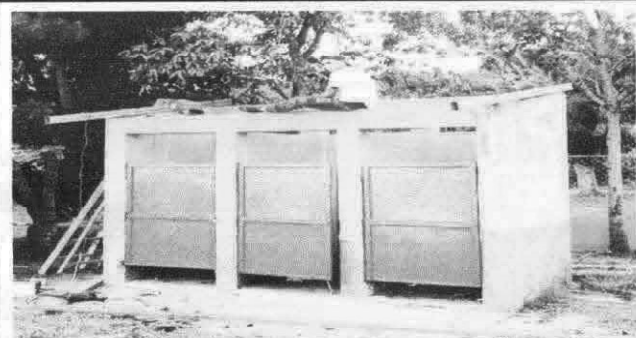